

bad hindelang allgäu

Bad Oberdorf
Oberjoch
Unterjoch
Hinterstein
Vorderhindelang

Gästeinformationen

87544 Bad Hindelang
Am Bäuermarkt 1
Tel. 0 83 24 - 8 92 - 0

87544 Bad Hindelang/Oberjoch
Jochpaß 1
0 83 24 - 77 09

www.bad-hindelang.info
info@hindelang.net

Freizeitbäder

- Freibäder**
- Hochmoorbad in Oberjoch, Paßstraße, Tel. 0 83 24 - 77 09
 - Natur-Bad Hindelang Fr. – Mo. 9 – 20 Uhr, Di. – Do. 9 – 23 Uhr, Ostrachstr. 21, Tel. 0 83 24 - 4 00



· PrINze GumpE Hinterstein
Naturteichanlage, Auf dem Buck, Tel. 0 83 24 - 95 29 99



- Erlebnisbäder**
- AlpSpitz-Bade-Center, Nesselwang tägl. 10 – 22 Uhr, Sa., So. & Feiertage 9 – 22 Uhr, Tel. 0 83 61 - 92 16 20, www.abc-nesselwang.de
 - Aquaria, Oberstaufen tägl. 9 – 22 Uhr, Tel. 0 83 86 - 9 31 30, www.aquaria.de
 - Wonnemar, Sonthofen Mai bis Sept. 10 – 21 Uhr, ansonsten 10 – 22 Uhr, Tel. 0 83 21 - 78 09 70, www.wonnemar.de

Veranstaltungen

- Allgäuer Indianerland**
Am Iseler in Oberjoch, tägl. geführte Touren, Anmeldung: Tel. 0 83 24 - 73 99, www.bergindianer.de
- Bergabenteuer**
Parcours durch die Bergwelt, Anmeldung beim Hindelanger Bergführerbüro, Tel. 0 83 24 - 95 36 50, www.bergschulen.de
- Erlebnisweihnachtsmarkt**
Vom 1. bis 2. Adventswochenende findet unser Erlebnisweihnachtsmarkt mit speziellem Kinderweihnachtsmarkt im Schlosshof statt. www.hindelanger-weihnachtsmarkt.de

Funken
Erster Sonntag in der Fastenzeit

Nicki's Familienprogramm

Von Mitte Mai bis Mitte Oktober. Eingeladen sind alle Familien und Kinder, die unvergessliche Erlebnisse in unserer schönen Natur im Urlaub erleben wollen.

Wochenprogramm:

- Familienstaffel
- Erlebniswandern
- Bergabenteuer
- Schlauchbootgaudi auf der Iller
- Fußballturnier
- Besichtigung der Nagel- und Hammerschmiede
- Allgäuer Indianerland
- Kinderbacken beim Kirchebäck

- Viehscheid**
Abtrieb des Viehs, jährlich am 11. September (bzw. 10. Sept.)
- Wildalpe Oberjoch**
Führung und Vortrag bei jeder Witterung, weitere Infos: Pension Hubertushof, Bad Hindelang, Tel. 0 83 24 - 95 35 51

Ganz in unserer Nähe
Wildfütterung Alpenwildpark Schwarzenberg/Obermaiselstein regelmäßige Ausflugsfahrten



Im Winter

GEK-Schneekinderland
Schneekindergarten, Kinderskikurse an der Talstation Iselerbahn in Oberjoch: unterschiedl. Geländeformen, Lern-, Action-, Fantasie- und Spielbereiche. www.schneekinderland.com



- Kinder-Ski- und Snowboardkurse**
- Skischule Ostrachtal, Tel. 0 83 24 - 87 87, www.ski-snowboardschule.info
 - Skischule Iseler Tel. 0 83 24 - 72 18, www.skischule-oberjoch.de
 - Skischule Krone Tel. 0 83 24 - 98 20 10, www.bibi.de

- Skischule Lanig Tel. 0 83 24 - 70 80, www.lanig.de
- Skischule Snow Academy Tel. 0 83 24 - 28 69, www.snow-academy.info

Kinder-Skating- und Langlaufkurse
· Nordic Power, Tel. 0 83 24 - 27 34, www.nordicpower.de

Kinderskilift
Für Anfänger
· Kreuthlift, Bad Oberdorf
· Sonnenhanglift, Unterjoch

Für Fortgeschrittene
· Idealhanglift, Oberjoch
· Schwandenlift, Oberjoch
· Zubringerlift, Oberjoch
· Kleiner Spieserlift, Unterjoch

Für „Profis“
· Grenzwieslift, Oberjoch
· Iselerbahn 6er Sessel, Oberjoch
· Wiedhaglift, Oberjoch
· Großer Spieserlift, Unterjoch
In Oberjoch: mehrere Familienabfahrten

Funpark „Honeyhills“
Oberjoch, am Schwandenlift

Winter-Rodelbahnen
· 3 Naturrodelbahnen an der Hornbahn, 3,5 km lang
· Ab folgenden Alpen: Schwarzenberghütte, Hirschalpe, Buchelalpe, Untere Ochsenalpe

Schneeschuhwandern
· Geführte Schneeschuhwanderungen im Ostrachtal Hindelanger Bergführerbüro, Tel. 0 83 24 - 95 36 50
· Nordic Power Tel. 0 83 24 - 27 34

Hunde-/Pferde- und Hornerschlittenrennen
Informationen hierzu finden Sie in unserem Veranstaltungskalender.

Ganz in unserer Nähe
· Eissporthalle/Sonthofen
· Eissportzentrum/Oberstdorf

Kinderbetreuung

„friends for family“
Von Mitte Juli bis Mitte Oktober findet tägl. auf Wunsch eine Gruppenbetreuung unserer Kinderland-Kinder statt.

Wann? Von 14 – 16 Uhr

Wo? Im Spielzimmer (Kurhaus; oberes Foyer)

Wie? Anmeldungen unter Tel. 0 83 21 - 60 87 96

Bitte mindestens einen Tag im Voraus anmelden (falls die Kinderbetreuung Sonntags stattfinden soll, bitte schon Freitags anmelden).

Mit Gästekarte liegen die Kosten pro Kind bei 5 Euro, ohne bei 10 Euro.

Wer? „friends for family“ besteht aus einem Team staatlich anerkannter Erzieherinnen und Kinderpflegerinnen. Sie sind auf Qualifikation, Erfahrung und soziales Umfeld geprüft. Hier ist Ihr Kind in guten Händen! „friends for family“ bietet auch individuellen Babysitter-Service an.

Leihservice

Büchereien/Leseräume
· Leihbücherei im Pfarrheim Tel. 0 83 24 - 95 37 55, Öffnungszeiten: So 10 – 11 Uhr, Mo 15 – 17:30 Uhr, Mi 9 – 11 Uhr, Do 17 – 19 Uhr

· Leseraum im Kurhaus täglich geöffnet von 9:30 – 21 Uhr, Unterer Buigenweg 2, Bad Hindelang, Tel. 0 83 24 - 8 92 - 7 10 oder - 70

Fahrräder/Mountainbikes
· Bike-Verleih „Ritzel“ an der Hornbahn Bad Hindelang, Tel. 01 73 - 9 99 21 35

· Sport Waibel Unterer Buigenweg 1, Bad Hindelang, Tel. 0 83 24 - 25 28

· Du-Familotel Krone Sorgschrofenstr. 2, Unterjoch, Tel. 0 83 24 - 98 20 10

Inliner
· Bike-Verleih „Ritzel“ an der Hornbahn Bad Hindelang, Tel. 01 73 - 9 99 21 35

Kinderrückentragen
· Andrea Haas Hintersteiner Str. 2, Bad Oberdorf, Tel. 0 83 24 - 3 57

· Sport Waibel Unterer Buigenweg 1, Bad Hindelang, Tel. 0 83 24 - 25 28

· Sport Hosp Paßstr. 12, Oberjoch Tel. 0 83 24 - 9 80 30

Ski-/Snowboardverleih und weitere Sportgeräte
· Sport Waibel, Bad Hindelang, Tel. 0 83 24 - 25 28

· Andrea Haas, Bad Oberdorf, Tel. 0 83 24 - 3 57

· Ski Hosp, Oberjoch Tel. 0 83 24 - 9 80 30
· Sport Lanig, Oberjoch Tel. 0 83 24 - 73 32

· Sport Unger, Oberjoch Tel. 0 83 24 - 71 06

· Sport Kramer, Unterjoch Tel. 0 83 24 - 71 92 (nur im Winter)

· Skischule Snow Academy Tel. 0 83 24 - 28 69, www.snow-academy.info

Street-Cars
· Du-Familotel Krone, Unterjoch, Tel. 0 83 24 - 98 20 10

Für alle Fälle

Alpines Notsignal
In regelmäßigen Zeitabständen (6 x in einer Minute) ein sicht- oder hörbares Zeichen geben bis Antwort erfolgt.

Apotheken
· Drei-Kugel-Apotheke Marktstr. 22, Bad Hindelang, Tel. 0 83 24 - 3 28
· Falkenapotheke Färbergasse 2, Bad Hindelang, Tel. 0 83 24 - 3 23

Ärzte für Allgemeinmedizin und Badeärzte
· Dr. med. Günter Braun Catrin Fiedermutz Marktstr. 29, Bad Hindelang, Tel. 0 83 24 - 23 33

· Dr. med. Hildegard Britzelmeier Dr. med. Peter Ehry Färbergasse 2, Bad Hindelang, Tel. 0 83 24 - 22 37

· Dr. med. Martha Egger-Feichtinger Wolfgang Fischer Am Hausacker 1, Unterjoch Tel. 0 83 65 - 5 40
· Dr. med. Winfried Föhl Poststr. 1, Bad Hindelang Tel. 0 83 24 - 95 22 22

· Gunter Horn Marktstr. 3, Bad Hindelang, Tel. 0 83 24 - 29 00
· Dr. med. Christoph Bruns Grüntenseestr. 11, Wertach Tel. 0 83 65 - 10 10

Ärztlicher Sonntagsdienst
Auskunft durch die Rettungsleitstelle in Kempten, Tel. ohne Vorwahl 192 22 (gilt nicht für Zahnärzte)

Ferien von der Allergie
· Alpenklinik „Santa Maria“ Fachklinik für Asthma, Allergien, Neurodermitis und Adipositas bei Kindern und Jugendlichen Tel. 0 83 24 - 7 80
· Dr. med. Christian Müller Internist, Lungen-/Bronchenheilkunde, Allergologie Tel. 0 83 24 - 95 38 00

Krankenhaus
· Sonthofen Kliniken Oberallgäu GmbH, Prinz-Luitpold-Straße, Tel. 0 83 21 - 80 40

· Immenstadt Kreiskrankenhaus Immenstadt, Im Stillen, Tel. 0 83 23 - 91 00

Notruf
Ohne Vorwahl
· Polizei 110
· Feuerwehr 112
· Rettungsdienst 192 22

SB-Waschsalon
Grüntenstr. 12, 87527 Sonthofen, Tel. 0 83 21 - 8 92 25

Wickeltisch
· im öffentlichen WC neben der Gästeinformation
· im Spielzimmer im Kurhaus

Zahnärzte
· Dr. med. dent. Thomas Pfeil Kirchstr. 8, Bad Hindelang, Tel. 0 83 24 - 23 98
· Dr. med. dent. Christoph Pienitz Marktstr. 35a, Bad Hindelang, Tel. 0 83 24 - 9 50 50
· Dr. med. dent. H.-P. Roth Kirchstr. 9, Bad Hindelang, Tel. 0 83 24 - 23 11



Familien-Erlebnis-Planer

KinderLAND Bayern

Grüß Gott und Herzlich Willkommen im Ferienland Bad Hindelang!

Familien finden hier genau das, was sie suchen – und vielleicht sogar noch ein bisschen mehr. Bad Hindelang mit seinen sechs Ortsteilen ist ein riesengroßer Spielplatz mit einem prickelnden Mix aus Spaß und Unterhaltung, aus Sport und Spannung, aus Abenteuer und Kurzweil.

Kinder können hier die Natur entdecken und gleichzeitig lernen, verantwortungsvoll mit ihr umzugehen; das ist spannender als jeder Fernsehkrimi!

Spielend die Bergwelt entdecken, über Felswände klettern, hohe Gipfel erklimmen, im Bike-Park die Grenzen testen, im Winter durchs SchneekinderLand toben oder eine gemütlich-spannende Schlittenfahrt unternehmen...

Oder der Frage nachgehen „wie entsteht eigentlich der Allgäuer Käse?“. Sooo vieles gilt es zu entdecken!



Bad Hindelang ist Kinderland-Ort mit fünf Bärchen. Kinderland – diese Marke steht für qualitativen Familienurlaub in Bayern, wobei fünf Bärchen die höchstmögliche Auszeichnung sind. Darüber freuen wir uns sehr.

Wo immer Sie das Kinderland-Zeichen sehen, finden Sie ganz besondere Angebote für Kids & Co.

In dieser Kinderland-Broschüre haben wir für Sie alle wichtigen Tipps zusammengestellt, um Ihren Urlaub so erlebnisreich und doch erholsam wie möglich zu gestalten. In dem kleinen Ratgeber finden Sie auf einen Blick die besten Angebote und mit Sicherheit ist für jeden etwas Interessantes dabei.

Doch nun wünschen wir Ihnen einen wunderschönen Urlaub, viel Spaß und herrliche Erlebnisse im Ferienland Bad Hindelang!

Ihre Gästeinformation Bad Hindelang

Aktionen

Allgäu-Walser-Card

Ihr Familienspaß ist bei den zahlreichen Vergünstigungen auf touristische Einrichtungen garantiert. Außerdem können ganz leicht verschiedene Aktionspakete aufgebucht werden. Die Gästekarte erhalten Sie gratis bei Ihrem Gastgeber.

Bus und Bahn

Mit dem 7 bzw. 14-Tage-Ticket können Sie beliebig viel Bus und Bahn (nicht IC) im südlichen Oberallgäu und Kleinwalsertal fahren. Kinder unter 15 Jahren fahren in Begleitung eines Erwachsenen gratis.



Neu ab Mai 2010:

Urlaub ohne Nebenkosten! Freie Fahrt mit Bergbahnen und Bussen, freie Eintritte ins Naturbad, in den Indoor-Spielplatz "Allgäulino" und vieles mehr. 8er Gondelbahn mit 3 Rodelbahnen. Sogar der Skipass und das GEK-Schneekinderland sowie die Eisplätze sind inklusive. www.bad-hindelang-plus.de

Kinderland-Betriebe



Gastgeber

Kur- und Sporthotel Zillenbachstr. 50, Bad Hindelang, Tel. 0 83 24 - 98 40, www.ksh-hindelang.de



Haus am Dorfgarten Paßstr. 16, Oberjoch, Tel. 0 83 24 - 73 99, www.haus-am-dorfgarten.de



Familotel Alpenhotel Am Prinzenwald 3, Oberjoch, Tel. 0 83 24 - 70 90, www.alpenhotel-oberjoch.de

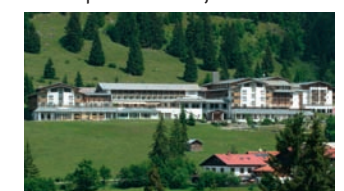

Zum Alten Senn Salzgasse 2, Oberjoch, Tel. 0 83 24 - 77 15 oder 9 53 13 - 0, www.zumaltensenn.de

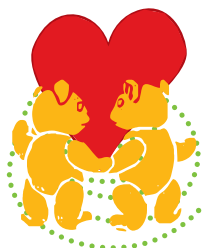

Du-Familotel Krone Sorgschrofenstr. 1, Unterjoch, Tel. 0 83 24 - 98 20 10, www.bibi.de

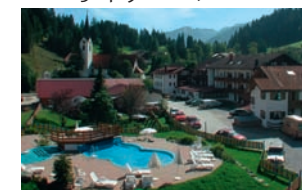

Restaurants

Kurhaus Restaurant Unterer Buigenweg 2, Bad Hindelang, Tel. 0 83 24 - 24 90



Kur- und Sporthotel Zillenbachstr. 50, Bad Hindelang, Tel. 0 83 24 - 98 40, www.ksh-hindelang.de



Zum Alten Senn Salzgasse 2, Oberjoch, Tel. 0 83 24 - 77 15 oder 9 53 13 - 0, www.zumaltensenn.de



Du-Familotel Krone Sorgschrofenstr. 1, Unterjoch, Tel. 0 83 24 - 98 20 10, www.bibi.de

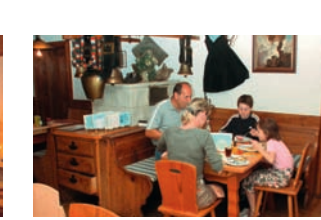

Familotel Alpenhotel Oberjoch Am Prinzenwald 3, Oberjoch Tel. 0 83 24 - 70 90, www.alpenhotel-oberjoch.de

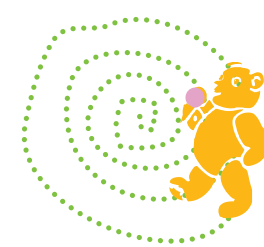

Naturerlebnis

Barfußpfad 0,7 km, vom „Hirschbachwäldchen“ zum Klimapavillon „Schanzpark“

Familienwanderwege

Familien-Wanderspäß mit 17 Spielstationen, schattigen und sonnigen Wegen (Übersicht erhältlich in der Gästeinformation)
· *Bad Hindelang:* entlang der Ostrach
· *Oberjoch:* Dorfeingang Paßstrasse
· *Unterjoch:* Moosrundweg Unterjoch



Familiientour ab der Hornbahn: Bergstation-Straußbergsattel-Straußbergalpe-Mitterhaus-Café Horn-zurück ins Tal

Geführte Wanderungen

Z.B. Blumen- und Kräuterwanderungen Wanderungen ins Reich des Steinadlers (Informationen und Anmeldung in der Gästeinformation)

Hütten - Alpen

Im Bad Hindelanger Wandergebiet freuen sich die Wirte der über zwei Dutzend bewirtschafteten Alpen und Hütten auf Ihre Einkehr.

Lehrpfade

· *Hochmoorlehrpfad in Oberjoch*, 2,5 km
· *Geologischer Rundwanderlehrpfad*, Start an der Gaststätte Schnitzelalm, ca. 3h gemütliches Wandern.
· *Berg-Wald-Weg*, Rundweg zur Situation des Bergwalds mit 14 Stationen, Ausgangs-/Endpunkt Café Polite, ca. 2,5h.

Vogelwarte des LVB

beim Giebelhaus im Hintersteiner Tal. Führungen: jeden Samstag Wanderungen ins Reich des Steinadlers

Wanderabzeichen

Ab 25 Wanderstunden erhalten Sie mit dem Bad Hindelanger Wanderausweis gegen eine Gebühr von 2,50 Euro das Abzeichen.

Ganz in unserer Nähe

Breitachklamm/Oberstdorf, Starzlachklamm/Sonthofen-Winkel, Sturmannshöhle/Obermaiselstein, Erzgruben-Erlebnis-Welt am Grünten, Kletterwald und Sommerrodeln am Söllereck



Erlebnis

Hammerschmieden in Bad Hindelang

Schaufel- und Pfannen-Herstellung

· *Hornweg 3* (beim Parkplatz Gruebplätzle), Tel. 0 83 24 - 5 81
· *Ostrachstr. 17*, Tel. 0 83 24 - 12 30
· *Ostrachstr. 46*, Tel. 0 83 24 - 14 78

Kino

Filmtheater Zillenbachstr. 22, Bad Hindelang, Tel. 08324-2260

Kutschfahrten

Regelmäßig:
· *Durch das Ostrachtal* jeden Mittwoch um 10.30 Uhr, Dauer 1h
· *Naturerlebnis Krömahöh* jeden Donnerstag um 10 Uhr, Dauer ca. 3h

Für diese ist eine Anmeldung in der Gästeinformation bis einen Tag vorab erforderlich, Tel. 0 83 24 - 8 92 - 20

Individuell:

· *Christoph Brutscher** Bad Oberdorf, Tel. 0 83 24 - 80 42
· *Bernhard Besler** Hinterstein, Tel. 0 83 24 - 82 19
· *Stefan Bentele* Oberjoch, Tel. 0 83 24 - 76 98

· *Hoiser's Kutsch- & Schlittenfahrten* Unterjoch, Tel. 0 83 24 - 90 16 99

· *Konrad Kappeler* Vorderhindelang, Tel. 0 83 24 - 80 61

* nur im Winter

Ganz in unserer Nähe

Allgäu Skyline Park in Bad Wörishofen, www.skylinepark.de
Legoland in Günzburg, www.legoland.de
Ravensburger Spieleland in Meckenbeuren, www.ravensburger-spieleland.de

Museen

· *Heimatmuseum in Bad Hindelang* Ostrachstr. 40, geöffnet Mi. – Mo. 10 – 18 Uhr

· *Kutschenmuseum in Hinterstein* tägl. 8 – 20 Uhr



Schaukäsereien/Sennalpen

· *Alpe Kematsried* Oberjoch, Ornachstr. 33, Tel. 0 83 24 - 76 98

· *Käsererei Obere Mühle* Ostrachstr. 40, Bad Hindelang, Tel. 0 83 24 - 97 35 34



· *Willersalpe* im Hintersteiner Tal, in den Sommermonaten geöffnet, Tel. 01 71 - 9 93 98 47

· *Alpe Laufbichl* Hintersteiner Tal, von Juni bis September geöffnet, Tel. 0 83 24 - 5 19

· *Mitterhaus* im Retterschwanger Tal, Mi. – Mo. in den Sommermonaten, Tel. 01 60 - 8 03 39 39



Spielen

· *Kinderspielplätze* Informationen zu den Spielstationen sind in der Gästeinformation erhältlich.

· *Spielzimmer* im Kurhaus, tägl. von 9.30 – 21 Uhr

· *Kessler's Kinderland* Mo-Fr 8.30 – 12.30 und 14 – 18 Uhr Sa 8.30 – 12.30 Uhr

Ganz in unserer Nähe

Allgäuer Bergbauermuseum/Diepolz, Allgäu Museum/Kempten Modelleisenbahnschau "Miniwelt"/Oberstaufen Europäische Burgenwelten Ehrenberg Museum "Dem Ritter Rüdiger auf der Spur", Schatzsuche, Musical, Ritterspiele/Reutte/Tirol Allgäulino/Wertach



Sport und Aktiv

Bergbahnen

· *8er-Gondel-Umlaufbahn Hornbahn* Bad Hindelang, Tel. 0 83 24 - 24 04, www.hornbahn-hindelang.de

· *6er-Sesselbahn Iseler* Tel. 0 83 24 - 97 37 84, www.skilifte-oberjoch.de

Inlineskating

Wege in Oberjoch/Unterjoch bzw. von Bad Hindelang nach Sonthofen



Jugend des Deutschen Alpenvereins (jdav)

Jugendbildungsstätte, Jochstr. 50, 87541 Bad Hindelang, Tel. 0 83 24 / 9 30 10, www.jubi-hindelang.de

Kegeln

im Alpenhotel, Am Prinzenwald 3, Oberjoch, Tel. 0 83 24 - 70 90

Kinderbikeparcours

an der Talstation der Hornbahn, Bad Hindelang

Kletterhalle

Boulderraum im Haus Rheinland-Pfalz, Oberjoch, Tel. 0 83 24 - 71 71 Inform Sportpark Oberstdorf

Minigolf

beim Hirschbachwäldchen, Bad Hindelang

Nordic-Walking

In unserem beschilderten Nordic-Walking-Park finden auch regelmäßig Kurse statt. Weitere Informationen finden Sie in der Veranstaltungsbroschüre.

Ponyreiten

· *Du-Familotel Krone*, Sorgschrofenstr. 1, Unterjoch, Tel. 0 83 24 - 98 20 10
· *Konrad Kappeler*, Vorderhindelang, Tel. 0 83 24 - 80 61, Kinder bis 7 Jahre

Schlauchbootgaudi

auf der Iller mit Natur pur Tel. 0 83 24 - 80 80

Tischtennis

im Kurhaus, Unterer Buigenweg 2, Bad Hindelang, Tel. 0 83 24 - 8 92 - 7 10 oder - 70 Schläger Mo. – Fr. von 9.30 – 12 Uhr am Kurhausschalter erhältlich.

Ganz in unserer Nähe

Allgäu Scout Natur & Wildnisschule/Sonthofen Allgäu-Trapper/Oberstdorf Alpsee Bergwelt, Immenstadt (Sommerrodelbahn & Kletterwald)

